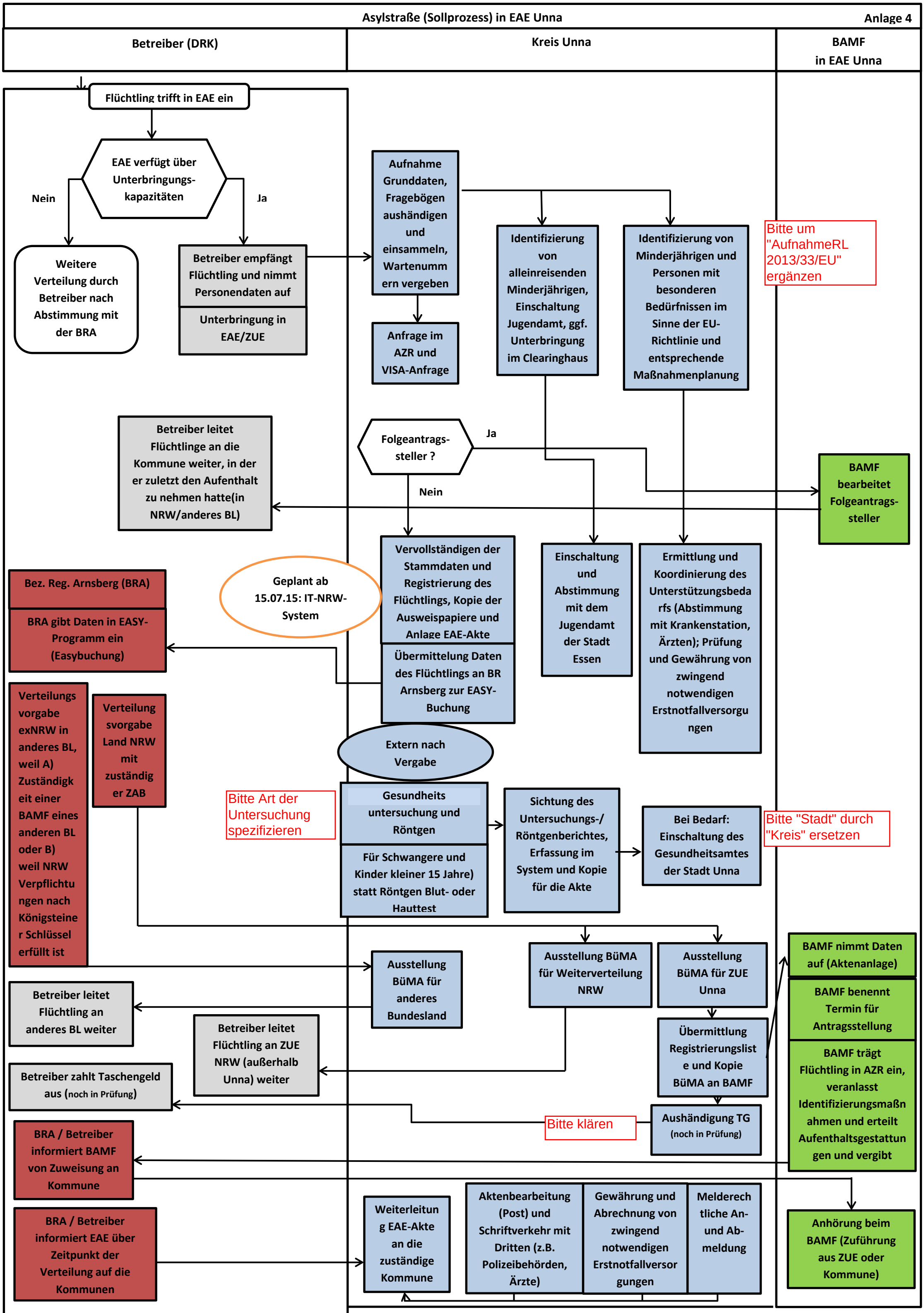
Asylstraße (Sollprozess) in EAE Unna
Anlage 4
Betreiber (DRK)
Kreis Unna
BAMF in EAE Unna
Flüchtling trifft in EAE ein
EAE verfügt über Unterbringungs-kapazitäten
Nein
Ja
Weitere Verteilung durch Betreiber nach Abstimmung mit der BRA
Betreiber empfängt Flüchtling und nimmt Personendaten auf
Unterbringung in EAE/ZUE
Aufnahme Grunddaten, Fragebögen aushändigen und einsammeln, Wartenummern vergeben
Anfrage im AZR und VISA-Anfrage
Identifizierung von alleinreisenden Minderjährigen, Einschaltung Jugendamt, ggf. Unterbringung im Clearinghaus
Identifizierung von Minderjährigen und Personen mit besonderen Bedürfnissen im Sinne der EU-Richtlinie und entsprechende Maßnahmenplanung
Bitte um "AufnahmeRL 2013/33/EU" ergänzen
Betreiber leitet Flüchtlinge an die Kommune weiter, in der er zuletzt den Aufenthalt zu nehmen hatte(in NRW/anderes BL)
Folgeantrags-steller ?
Ja
Nein
BAMF bearbeitet Folgeantrags-steller
Vervollständigen der Stammdaten und Registrierung des Flüchtlings, Kopie der Ausweispapiere und Anlage EAE-Akte
Übermittelung Daten des Flüchtlings an BR Arnsberg zur EASY-Buchung
Einschaltung und Abstimmung mit dem Jugendamt der Stadt Essen
Ermittlung und Koordinierung des Unterstützungsbedarfs (Abstimmung mit Krankenstation, Ärzten); Prüfung und Gewährung von zwingend notwendigen Erstnotfallversorgungen
Geplant ab 15.07.15: IT-NRW-System
Bez. Reg. Arnsberg (BRA)
BRA gibt Daten in EASY-Programm ein (Easybuchung)
Verteilungsvorgabe exNRW in anderes BL, weil A) Zuständigkeit einer BAMF eines anderen BL oder B) weil NRW Verpflichtungen nach Königsteiner Schlüssel erfüllt ist
Verteilungsvorgabe Land NRW mit zuständiger ZAB
Extern nach Vergabe
Bitte Art der Untersuchung spezifizieren
Gesundheitsuntersuchung und Röntgen
Für Schwangere und Kinder kleiner 15 Jahre) statt Röntgen Blut- oder Hauttest
Sichtung des Untersuchungs-/Röntgenberichtes, Erfassung im System und Kopie für die Akte
Bei Bedarf: Einschaltung des Gesundheitsamtes der Stadt Unna
Bitte "Stadt" durch "Kreis" ersetzen
Ausstellung BüMA für anderes Bundesland
Ausstellung BüMA für Weiterverteilung NRW
Ausstellung BüMA für ZUE Unna
BAMF nimmt Daten auf (Aktenanlage)
BAMF benennt Termin für Antragsstellung
BAMF trägt Flüchtling in AZR ein, veranlasst Identifizierungsmaßnahmen und erteilt Aufenthaltsgestattungen und vergibt
Übermittlung Registrierungsliste und Kopie BüMA an BAMF
Betreiber leitet Flüchtling an anderes BL weiter
Betreiber leitet Flüchtling an ZUE NRW (außerhalb Unna) weiter
Betreiber zahlt Taschengeld aus (noch in Prüfung)
Bitte klären
Aushändigung TG (noch in Prüfung)
BRA / Betreiber informiert BAMF von Zuweisung an Kommune
BRA / Betreiber informiert EAE über Zeitpunkt der Verteilung auf die Kommunen
Weiterleitung EAE-Akte an die zuständige Kommune
Aktenbearbeitung (Post) und Schriftverkehr mit Dritten (z.B. Polizeibehörden, Ärzte)
Gewährung und Abrechnung von zwingend notwendigen Erstnotfallversorgungen
Melderechtliche An- und Ab-meldung
Anhörung beim BAMF (Zuführung aus ZUE oder Kommune)