

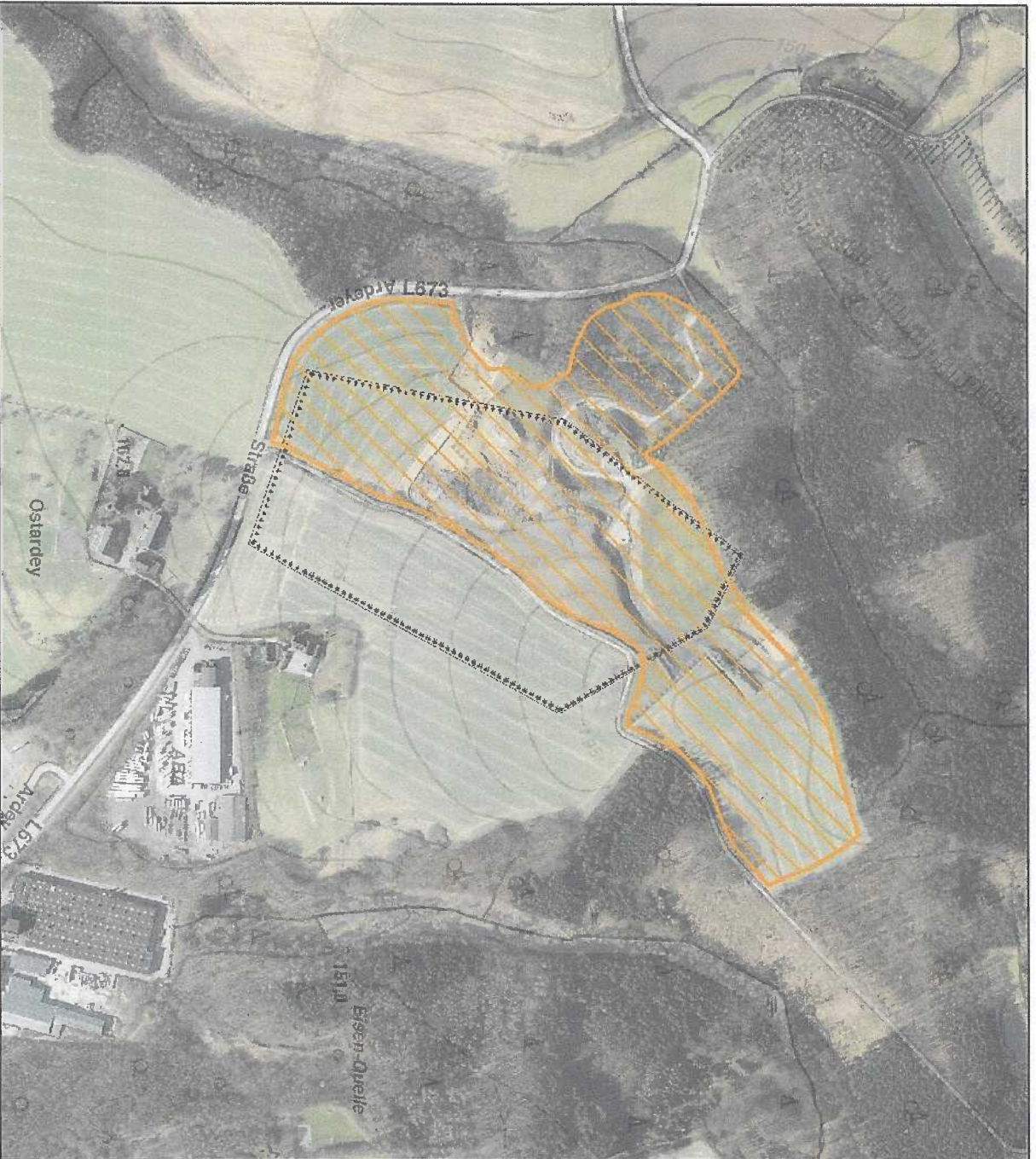



Erhebungsbogen

Datenblatt Festgesteine für neu genehmigte Abgrabungen und Änderungsmeldungen sowie für Abschlussmeldungen Planungsgebiet RVR Stand 01.09.2018			
1	Flächen Nr.	der Genehmigungsbehörde der Regionalplanungsbehörde	Fro_03
		der zugehörigen Monitoringfläche	UN003
2	Bezeichnung der Abgrabung		Krutmann
3	Zulassungs- / Genehmigungsbehörde		Kreis Unna
4	Grund der Meldung	a) neue Abgrabung geänderte Abgrabung	<input type="checkbox"/> <input checked="" type="checkbox"/>
		b) Abschluss der Gewinnung	<input type="checkbox"/>
5	Datum zur Meldung	zu a) Genehmigung/Zulassung vom	08.10.1998, 25.05.2007, 28.06.2016
		zu b) Abschluss der Gewinnung am	
6	Aktenzeichen der Genehmigung		69.2/708000-2
7	Rohstoffart / -arten	Kalkstein Mergelstein Tonstein Sandstein Ton und Schluff	<input type="checkbox"/> <input type="checkbox"/> <input type="checkbox"/> <input type="checkbox"/> <input checked="" type="checkbox"/>
8	Genehmigte Gewinnungstiefe bzw. Sohle		6 – 10 m
9	Genehmigte Abgrabungsfläche		17 ha (brutto)
10	Abschlussdatum / Befristung gem. aktueller Genehmigung		31.12.2026
11	Abgrabungsunternehmer	Name Straße PLZ Ort Tel. E-Mail	Krutmann GmbH & Co. KG Bieberkamp 75 58710 Menden
12	Rechtliche Grundlage	Wasserhaushaltsgesetz / LWG Abtragungsgesetz NRW Bundesberggesetz	<input type="checkbox"/> <input checked="" type="checkbox"/> <input type="checkbox"/>
13	Lage	Gemeinde Gemarkung Flur(e)	Fröndenberg Fröndenberg 36
14	Nassabgrabung	ja nein	<input type="checkbox"/> <input checked="" type="checkbox"/>
15	Verfüllung mit Fremdmaterial vorgesehen	ja nein	<input checked="" type="checkbox"/> <input type="checkbox"/>
16	Bemerkungen: (z.B. Status der Abgrabung, Rekultivierungsziel, Restriktionen zur Gewinnbarkeit des genehm. Rohstoffinhalts, spezielle Rohstoffart etc.)		Festgestein Ton, jährlicher Flächenverbrauch von 0,05 ha, max. verwertbare Menge (1-4 m) kann gefördert werden

Pflichtfelder grau unterlegt



Kartenausschnitt
Abgrabungsmonitoring

- Ausschnitt Abgrabungsmonitoring**
-  Gemeinigte Fläche Kreis Umm
 -  BSAS gem. Regional-/Gebietsentwicklungsplan
 -  Stadtgrenzen_AIK_UTM

