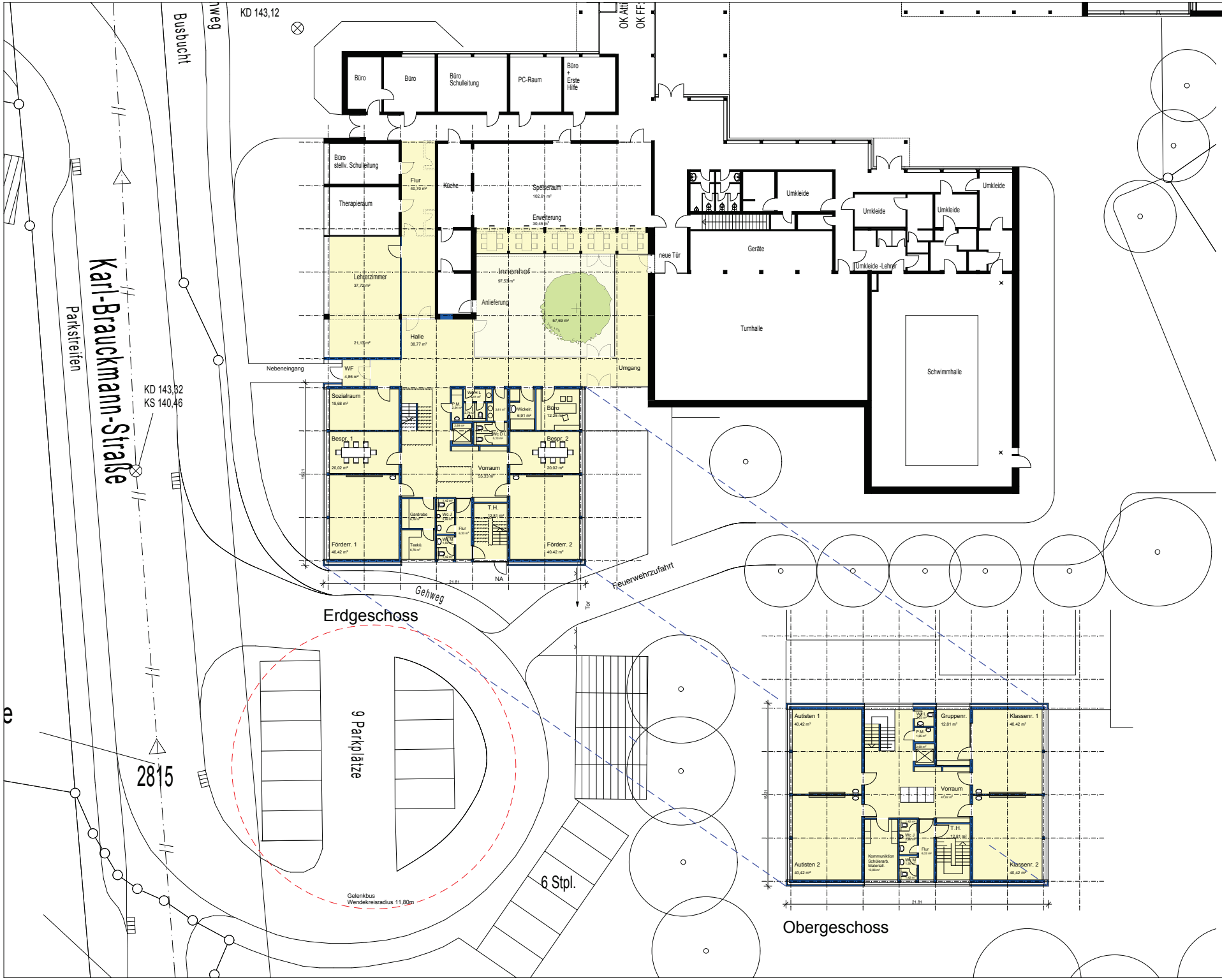

KREIS UNNA

DER LANDRAT

Fachbereich Bauen

Bauvorhaben

Schulerweiterung

Karl-Brauckmann-Straße 5
59439 Holzwickede

Planinhalt

Erd- und Obergeschoss

Planerfasser

28.11.2017 A.Rudolf

Änderung

19.09.2018 A. Rudolf

Anfasser

Kreis Unna, Der Landrat
Fachbereich Bauen - FB 60
Friedrich-Ebert-Str. 17
59425 Unna

Bauherr

Kreis Unna, Der Landrat
Fachbereich FB 40
Parkstraße
59425 Unna

Maßstab: 1: 200

Blatt Nr. 01